

QUADERNS D'ESTRUCTURES

Especial

PREMIS ACE 2025



SETEMBRE 2025
Preu: 14,50 €



84

ibertrac

Diagnòstic i tractaments de

xilòfags



Corc larva



Corc adult

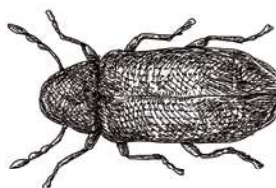

Tèrmit obrer

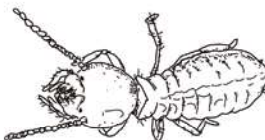

Tèrmit volador

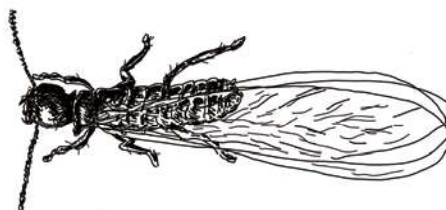

Tèrmit soldat

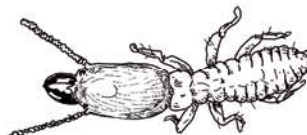

- *Estudi i diagnosi d'estructures de fusta*
- *Sorrejat de la fusta*
- *Tractaments de la fusta*
- *Solucions enfront tèrmits, corcs i fongs xilòfags*
- *Reconstrucció de bigues malmeses amb pròtesi de resines*
- *Empelts de fusta amb fusta*

📞 93 439 31 04 • 93 430 43 01

☎ 652 309 101

✉ ibertrac@ibertrac.com

www.ibertrac.com



IBERTRAC, S.L. és una empresa Homologada per la DG de Salut Pública i el Departament de Sanitat i Seguretat Social de la Generalitat de Catalunya inscrita al Registre Oficial d'Establiments i serveis Plaguicides 0002CAT-SB, 0002CAT-EB, 5109Cat-LgB

EDITA

Associació de Consultors d'Estructures (ACE)

Quaderns d'Estructures (Dijous a l'ACE)

Número 84

Setembre 2025

Preu de l'exemplar: 14,50 €

JUNTA DIRECTIVA

President

Enric Heredia Campmany-Gaudet

Vicepresident

Jorge Blasco Miguel

Secretari

Oriol Palou Julián

Tresorer

Laureà Miró Bretos

Director General

Cesc Aldabó Fernàndez

Àrea Qualitat

Xavier Falguera Valverde

Àrea Comunicació

Miquel Rodríguez Niedenföhr

Àrea Formació

Gemma Muñoz Soria

Àrea Professional

Mercè Ramos Ortiz

Àrea Exterior

David Pedrerol Lechuga

Àrea Tècnica

Miquel Rodríguez Niedenföhr

Àrea Tecnològica i Dijous a l'ACE

Marcel Cruells Castellet

Administració

Mercedes Sierra Callejo

Equip de Redacció

Laureà Miró Bretos i Mercè Sierra Callejo

Publicitat

Cesc Aldabó Fernàndez

Tel. 623 993 936

Col·laboradors d'aquest número

Miquel Carbonell, David Garcia Carrera, Marcel Cruells, Nuno Gomes, Jaume Guàrdia i Tomàs, Miguel Gómez Navarro, Fedde Huistra, Ramón Lahoz Rodríguez, Laia Picarín Macias, Jordi Pont i Gassó, Ignacio Quijano Losada, Manuel Reventós i Rovira, Enric Torrella Corbera, Marina Vilà Pau

Maquetació i producció

Baber comunicació, S.L.

Núm. d'exemplars 500

Impressió: francisco.perez@pacper.com

Dipòsit legal: B. 28347-2000



Redacció i Administració

Wellington, 19 baixos

08018 Barcelona

e-mail: administracio@aceweb.cat

web: www.aceweb.cat

Horaris d'oficina:

dilluns a divendres (9 a 14 hores)

ESPECIAL PREMIS 2025

ÍNDEX

Editorial | *Editorial* **2**
Marcel Cruells

Llosa transfer i estructura d'un edifici residencial de nou plantes sobre els vestíbuls de l'intercanviador de TMB i Renfe de l'estació Arc de Triomf de Barcelona **6**
David Garcia Carrera, Marina Vilà Pau, Laia Picarín Macias, Nuno Gomes

Substitució dels tirants del viaducte d'Osormort a la C-25 **15**
Manuel Reventós i Rovira, Jaume Guàrdia i Tomàs

El Centro Deportivo Cuatro Caminos en Madrid **24**
Miguel Gómez Navarro, David Garcia Carrera, Marina Vilà Pau, Ramón Lahoz Rodríguez

Escala exterior d'acer corten **35**
Miquel Carbonell

Ampliació de l'Hospital del Mar de Barcelona **40**
Jordi Pont i Gassó

Rooftop VIP en circuit de Barcelona-Catalunya **49**
Enric Torrella Corbera, Fedde Huistra

Casa Sonsoles **59**
Ignacio Quijano Losada

Miscel·lània | *Miscelánea* **63**

Llista de membres de l'associació **67**
Listado de miembros de la asociación

La redacció de la revista no es fa responsable de les opinions, textos i imatges dels autors dels articles.